

**MIS** 

MUSEU  
DA IMAGEM  
E DO SOM

# SALAS E ESPAÇOS PARA EVENTOS

—

O **MIS - Museu da Imagem e do Som** fica em um dos bairros mais valorizados da cidade de São Paulo. Localizado no Jardim Europa, bairro nobre do distrito de Pinheiros, região oeste da cidade, forma parte da região da cidade conhecida como Jardins.

Próximo à Avenida Brigadeiro Faria Lima, Alameda Gabriel Monteiro da Silva, Avenida Nove de Julho, Avenida Brasil e Avenida Rebouças. Tem como vizinho o Esporte Clube Pinheiros e a Paróquia Nossa Senhora do Brasil.

# AUDITÓRIO PRINCIPAL

---



- Andar térreo
- Capacidade: 172 pessoas (cadeiras fixas)
- 2 espaços para cadeirantes
- Equipamento de áudio, vídeo e iluminação.
- Possui ar condicionado, palco e camarim.
- R\$15mil / diária

# RIDER AUDITÓRIO PRINCIPAL

## RIDER DE ÁUDIO / SISTEMA DE SONORIZAÇÃO

- ✓ Mesa de som Ls9 Yamaha (PA e Monitor)
- ✓ 1x Sistema Estéreo de P.A. da Mackie HD1531 amplificada 1800w
- ✓ Subwoofer Mackie SWA1801 amplificado 800w

## RIDER DE LUZ / SISTEMA DE ILUMINAÇÃO

- ✓ A mesa ETC DE 48 8 canais e 24 submasters 48 canais
- ✓ 10 elipso 50 graus
- ✓ 2 fresnel 2000 w
- ✓ 7 par 64
- ✓ 12 led

## PROJEÇÃO (SOMENTE DA CABINE)

- ✓ Panasonic DLPPTDZ6710U FULL HD (6.000,00 Ansilumens)
- ✓ Formatos de exibição (Arquivo digital (h264/ MP4))
- ✓ Áudio: 2.0 – Arquivo Digital

*Obs: Caso tenha algum tipo de Projeção, trazer um Player (Notebook, Switcher de vídeo, etc) com saída de vídeo HDMI.*

- ✓ Tela do auditório: 3,50m x 8,25m scope

# RIDER AUDITÓRIO PRINCIPAL

## PALCO

- ✓ Largura média: 11,50m
- ✓ Profundidade: 4,00m
- ✓ Boca de Cena - Largura: 9,60m
- ✓ Altura do Palco - até o final do Forro (plateia) no Proscênio: 4,18m
- ✓ Altura da Caixa Cênica: 6,46m
- ✓ Profundidade Palco Proscênio - fundo plateia: 10,50m

## IMPORTANTE

- ✓ Não temos cabeamento para instrumentos, microfones, pedestal, headset, etc.
- ✓ É de responsabilidade do evento, contratar operadores da mesa de som, iluminação e projeção.
- ✓ É de responsabilidade do evento contratar qualquer rider adicional ao existente do espaço.

# FOYER PRINCIPAL

---

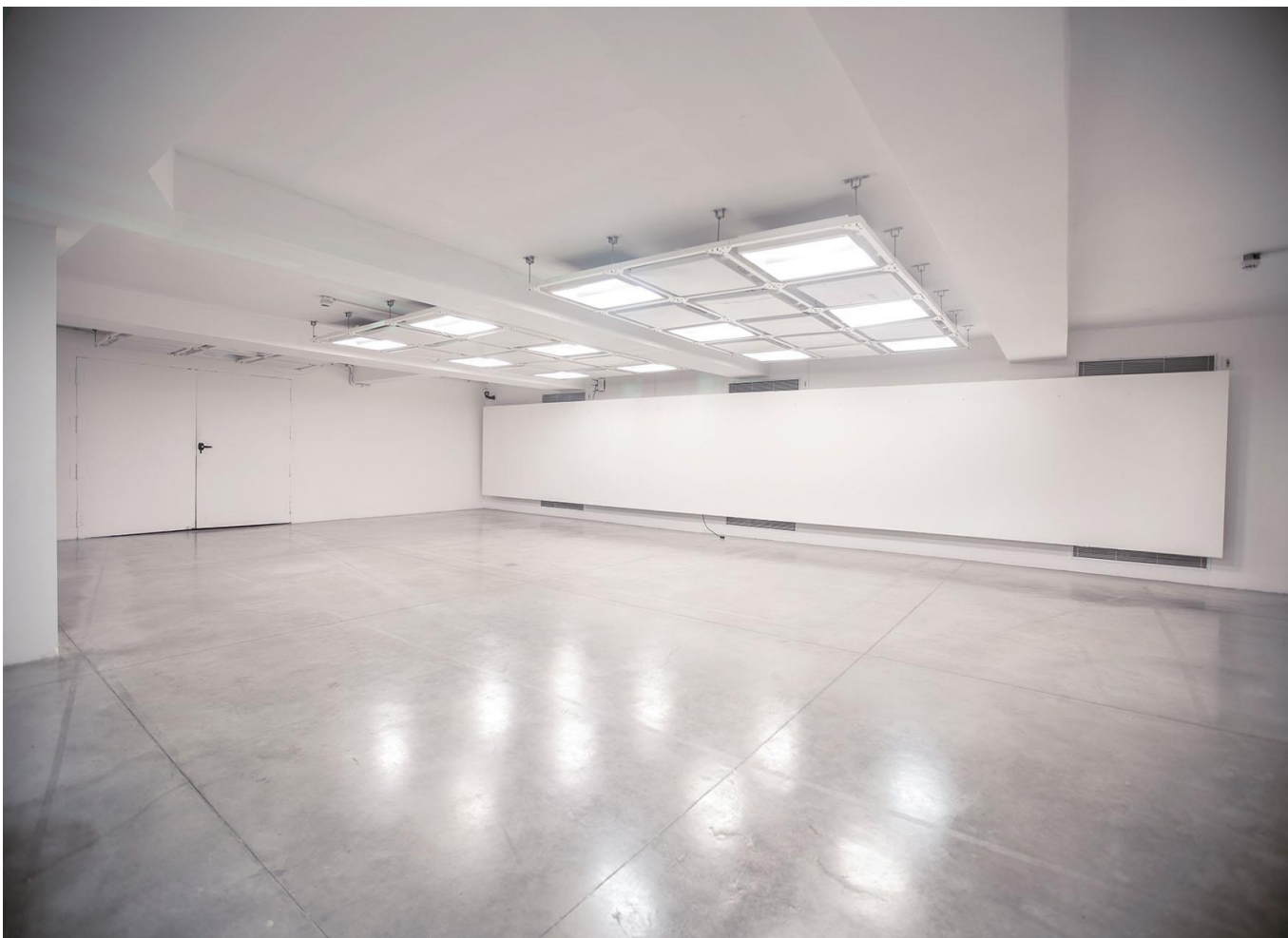

- Andar térreo
- Capacidade: 150 pessoas
- Área: 138 m<sup>2</sup> / Pé-direito: 2,14 m
- Espaço aberto em frente ao auditório.
- Necessita ambientação.
- Possui ar condicionado.
- R\$10mil / diária

# AUDITÓRIO LABMIS

---



- 2º andar
- Capacidade: 66 pessoas (cadeiras fixas)
- Possui ar condicionado e equipamento de projeção.
- Sala com boa acústica.
- R\$10mil / diária



# RIDER AUDITÓRIO LABMIS

## **Projeção:**

- Projetor Panasonic PT-RZ470 Full HD (3.500 ansilumens) entradas HDMI.
- Projeção via Computador PC (Windows).
- Formatos de exibição para cabine de cinema (DVD, Blu-ray e Arquivo Digital (mp4, H264)).

## **Áudio:**

- Sistema de som Estéreo.
- Mesa de Som Yamaha MG16XU.

## **Iluminação:**

- Iluminação de serviço.

# FOYER LABMIS

---



- 2º andar
- Capacidade: 50 pessoas
- Área: 66 m<sup>2</sup> / Pé-direito: 2,70 m
- Espaço privativo.
- Necessita ambientação.
- R\$6mil / diária

# ESTACIONAMENTO

---



- Andar térreo
- Capacidade: 1.000 pessoas (rotativo)
- Área: 400 m<sup>2</sup>
- Espaço aberto voltado para a avenida.
- Necessita ambientação e tenda.
- R\$50mil / diária

# - INFORMAÇÕES -

**Horário:** Os eventos e montagens devem respeitar o período das 9h às 20h.

**Equipe:** Locamos apenas os espaços, sem serviço e sem equipe.

**Fornecedores:** A contratação de empresas é de livre escolha da equipe do evento. Não temos empresas homologadas.

**A&B:** Não fornecemos serviço de A&B. Para apoio de buffet contratado, é possível utilizar nossa copa de forma compartilhada. É proibido ingerir alimentos e bebidas nos espaços expositivos e auditórios.

**Infra:** Equipamento adicional, internet dedicada e mobiliário, deverá ser providenciado pela equipe do evento.

**Gerador:** Sua contratação é opcional, mas em caso de necessidade, é obrigatório utilizar o gerador da casa pois os espaços operam em quadro único. O valor, em caso de uso, é pago pela equipe do evento (R\$ 250,00 / hora).

**Estacionamento/Vallet:** Nosso estacionamento é de gestão de empresa terceirizada. Valores e horários devem ser negociados diretamente com a empresa.

**Ingressos:** É possível negociar acesso às exposições em cartaz, proporcionando uma experiência única aos convidados do evento.

**Pagamento:** Obrigatório pagamento integral antes do dia do evento, após assinatura de contrato. Não emitimos NF mas sim recibo de locação.

Museu da Imagem e do Som – MIS  
Av. Europa, 158 - Jardim Europa  
São Paulo - SP, Brasil - CEP 01449-000

[eventos@mis-sp.org.br](mailto:eventos@mis-sp.org.br)